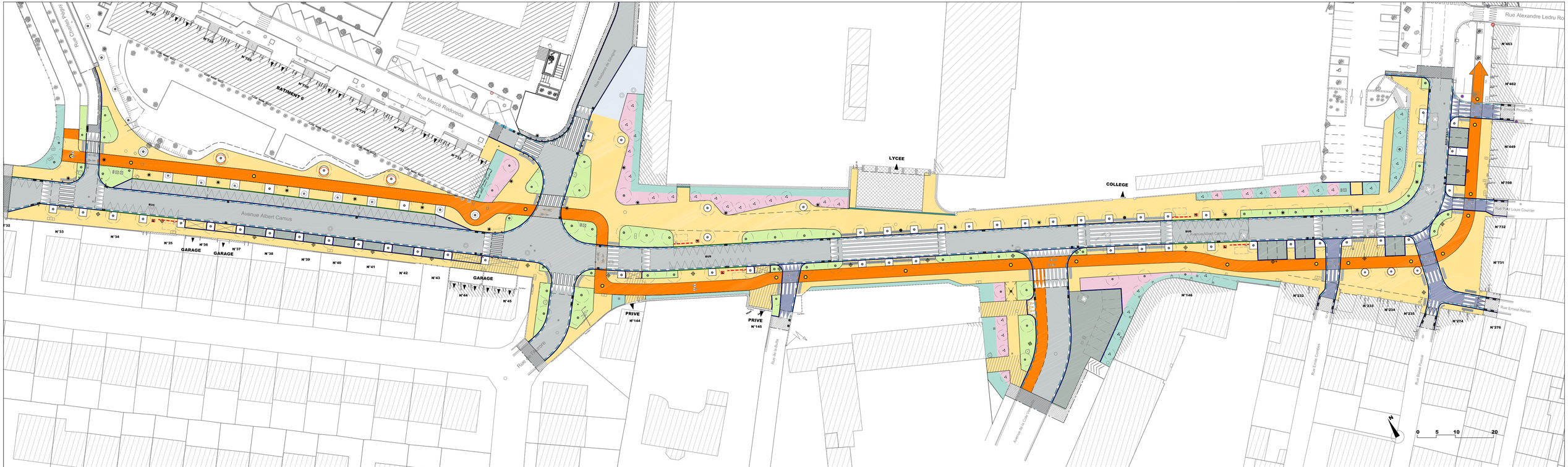


Art. L.112-2 du code de Propriété intellectuelle; ce plan est la propriété d'Atelier sites et ne peut être communiqué, reproduit sans autorisation

| | | | |
|---|---|---|---|
| **PERPIGNAN** (66)<br>CAMUS | **AtelierSites**<br>- Christine Munoz<br>- Hervé Piquard | **PLAN D'AMENAGEMENT DE L'AVENUE CAMUS** | **Ech: 1/500°**<br>**29/01/2021** |